# BUDYNEK KRAT I POMPOWNI GŁÓWNEJ
# INSTALACJE WEWNĘTRZNE

URZĄD MIASTA
LEGNICA
Wydział Gospodarki Przestrzennej
Architektury i Budownictwa

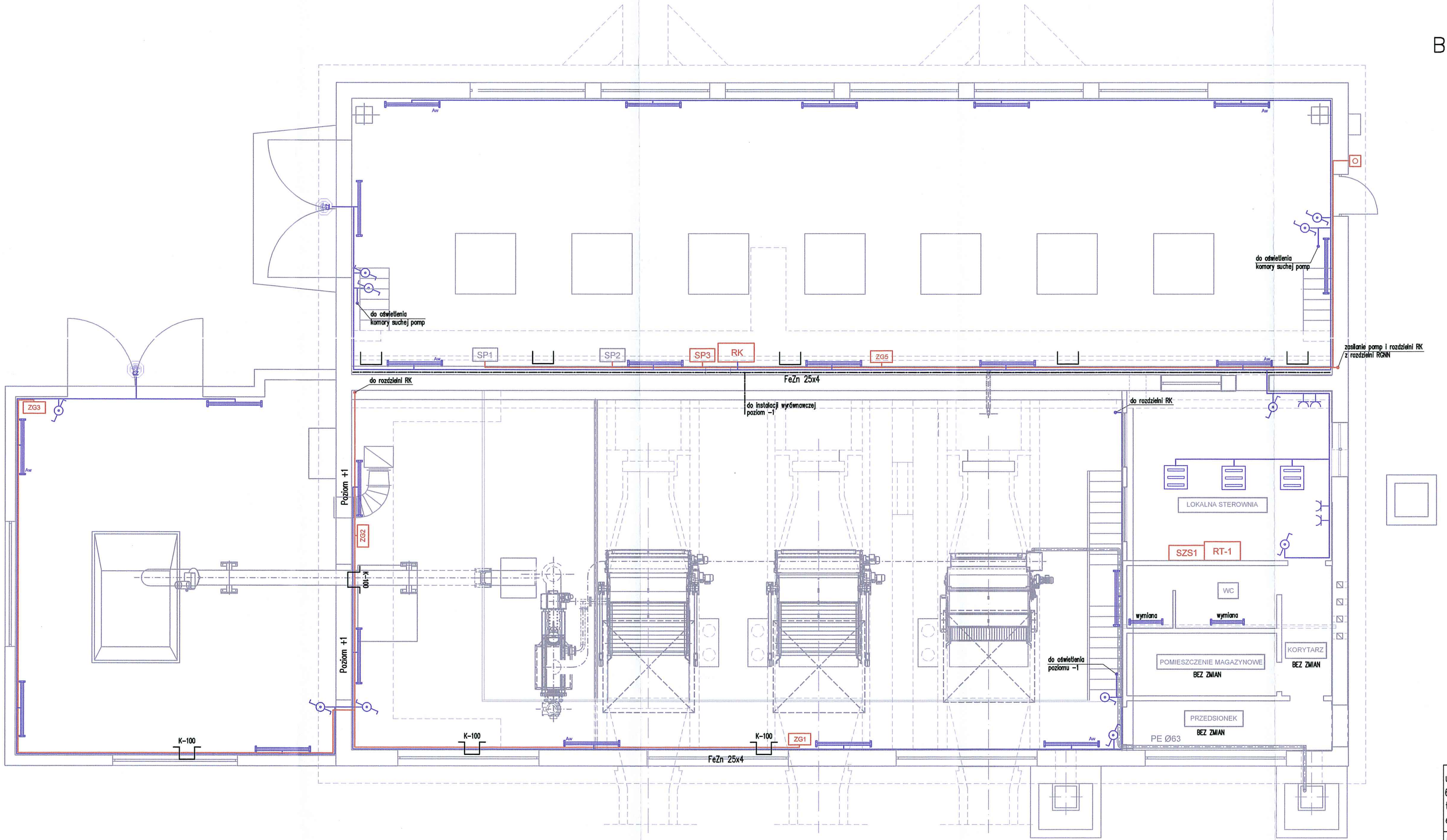


## Legenda

- oprawa świetlówkowa 2x58W, z kloszem, IP65
- oprawa świetlówkowa 2x36W, z kloszem, IP65
- Awr — oprawa świetlówkowa 2x58W, z kloszem, IP65 z modułem awaryjnym oświetlenia, t>2h
- oprawa rastrowa do wbudowania, IP20 świetlówkowa 3x14W
- C2 — lampa halogenowa 150W z czujką ruchu i czujnikiem zmierzchowym
- łącznik 1-biegunowy, IP44
- łącznik schodowy, IP44
- gniazdo wtyczkowe 230V/16A, IP44 p/t
- ZG — zestaw gniazd wtyczkowych: 5P/32A, 2x2P/16A z zabezpieczeniami
- SP1 SP2 SP3 — istniejące i projektowana szafka przyłączeniowa wymienianych pomp głównych
- przycisk wył. ppoż
- instalacja siły i sterowania
- instalacja oświetlenia i gniazd 230V
- instalacja wyrównawcza
- ZK — złącze kontrolne
- korytka kablowe stalowe kwasoodporne
- drabinka kablowa 300h80, stal kwasoodporna

UWAGA:
1. Podejścia kablowe do projektowanych urządzeń krat wykonać zgodnie z instrukcją montażu producenta
2. Szafa zasilająco-sterownicza oraz okablowanie w komplecie z dostawą technologiczną urządzeń

ul. Sikorskiego 19,
65-454 Zielona Góra
tel: (68) 451-85-86
e-mail: sekretariat@esko.org.pl

ESKO CONSULTING

| | | | |
|---|---|---|---|
| Obiekt: "Przebudowa i rozbudowa Oczyszczalni Ścieków w Legnicy w części ściekowej" | | | Skala 1:100 |
| Tytuł rys.: Instalacje wewnętrzne w budynku krat i pompowni głównej – poziom górny | | | nr rys. EL-02 |
| Projektował: | mgr inż. Arkadiusz Sadowski | nr upr. 130/90/ZG | podpis: 08.2014 |
| Sprawdził: | mgr inż. Andrzej Wróblewski | nr upr. LBS/0096/POOE/12 | podpis: 08.2014 |